HISTORIA DE UN PAR DE BOTAS

NOVELA GRÁFICA PARA ADULTOS

BOIXCAR

HAZAÑAS BÉLICAS HAZAÑAS BÉLICAS HAZAÑAS BÉLICAS

BOIXCAR
Obras completas

EDICIONES TORAY, S. A.

Arnaldo de Oms, 51-53
BARCELONA

Doctor Julián Alvarez, 151
BUENOS AIRES

HAZAÑAS BELICAS
BOIXCAR

© *Ediciones TORAY, S. A.*
Prohibida la reproducción

Textos y dibujos BOIXCAR
Portada de A. BORRELL

Depósito Legal B. 31635 - 1966

EDICIONES TORAY, S. A.
Arnaldo de Oms, 51-53 - BARCELONA
Doctor Julián Alvarez, 151 - BUENOS AIRES

Impreso por E. D. S. - Barcelona

HISTORIA
DE UN PAR
DE
BOTAS

SOMOS UN PAR DE BOTAS; UNO DE LOS ARTÍCULOS MÁS NECESARIOS A UN SOLDADO.
VINIMOS AL MUNDO MIENTRAS ÉSTE SE AGITABA ENTRE EL FRAGOR DE LA GUERRA.

EN AQUEL ENTONCES SE COMBATÍA DURAMENTE EN ÁFRICA, DONDE LOS INGLESES, AL PRINCIPIO, CONSIGUIERON ALGUNAS VICTORIAS.
¡NO PUEDO MÁS!
¿ESTÁS HERIDO, MUCHACHO?
ESTAS BOTAS... ¡ME DUELEN! ¡NO PUEDO DAR UN PASO!
MAL ASUNTO.

LA GUERRA ES MALA, PERO ES MUCHO PEOR CUANDO LAS BOTAS TE APRIETAN. DE TODOS MODOS, NOS QUEDAREMOS AQUÍ UNOS DÍAS Y TENDRÁS TIEMPO DE BUSCARTE OTRAS.
¡Y PENSAR QUE MI PADRE ES ZAPATERO!
AH, ¿SÍ?
ME HA ESCRITO DICIENDO QUE ME MANDA UN PAR DE BOTAS HECHAS POR ÉL, DE PIEL FLEXIBLE Y CÓMODAS.
¡ESO SÍ QUE ES TENER SUERTE!
EL JOVEN INGLÉS AGUARDARÍA EN VANO NUESTRA LLEGADA. EN AQUEL INSTANTE VOLÁBAMOS EN UN AVIÓN DE TRANSPORTE.
Y, DE REPENTE . . .

¡TRES AVIONES ENEMIGOS!
¡NOS DEFENDEREMOS!
TRES MESSERSCHMITT ARMADOS HASTA LA HÉLICE ATACARON A NUESTRO VIEJO CACHARRO.
EL RESULTADO FUE EL QUE ERA DE ESPERAR.
EL VIEJO WELLINGTON FUE ALCANZADO, Y...
...DERRIBADO.

NOSOTRAS, A PESAR DEL CHOQUE, NO RECIBIMOS EL MENOR DAÑO.
VARIOS SOLDADOS ALEMANES SE ACERCARON, Y UNO DE ELLOS...
¡UN PAR DE BOTAS NUEVAS! ME LAS QUEDO...
...PERO NO PIENSO ESTRENARLAS AQUÍ, SINO EN MI NUEVO DESTINO.
AQUEL SOLDADO SE LLAMABA HANS Y ESTABA DESTINADO AL FRENTE RUSO.
AL LLEGAR ALLÍ NOS CALZÓ POR PRIMERA VEZ.
¡TANQUES!

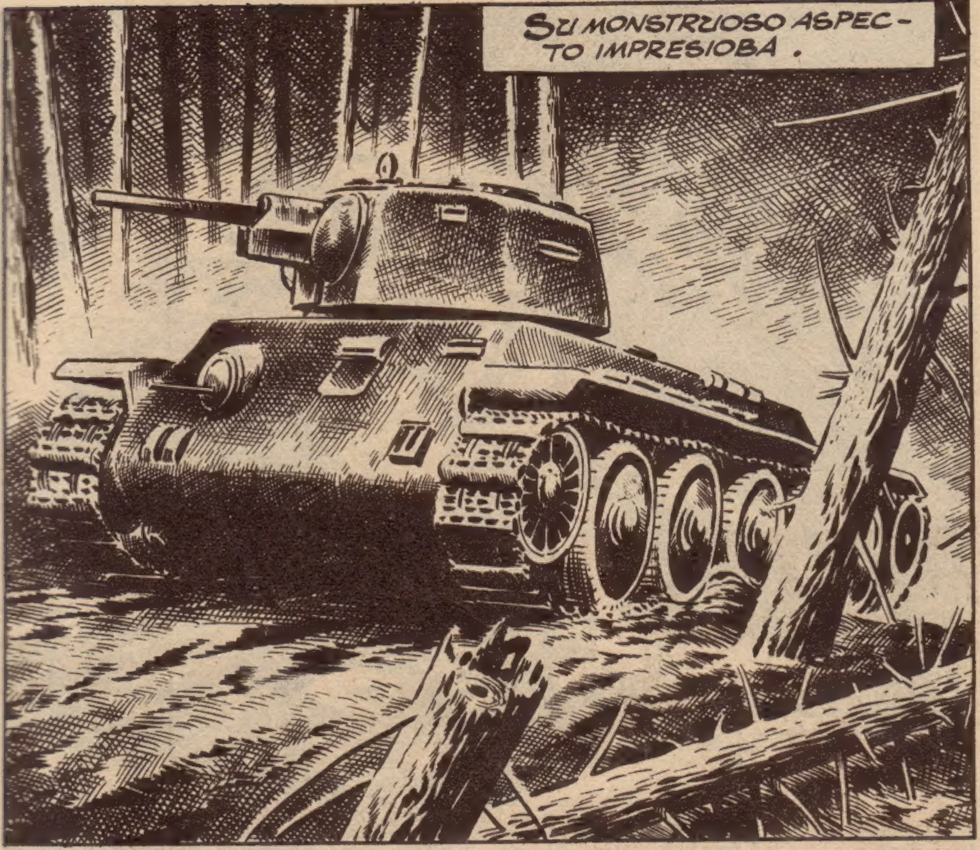

NOSOTRAS TENÍAMOS MIEDO, PERO HANS DEBÍA DE ESTAR ACOSTUMBRADO A AQUELLOS COLOSOS.

CON GRAN PUNTERÍA, HANS LANZÓ LA MINA CIRCULAR QUE FUE A PARAR JUSTAMENTE DEBAJO DE LA TORRETA GIRATORIA.
EL TANQUE, ESTALLÓ CON GRAN ESTRUENDO.

UN NUEVO CARRO APARECIÓ ANTE LOS DOS ALEMANES Y...

¡BRAVO, PETER! ¡LE HAS CEGADO!
HANS SE APRESURÓ A ALCANZAR LA TORRETA Y COLOCAR UNA GRANADA DE MANO EN EL CAÑÓN.
¡ERES UN HÉROE DE CUERPO ENTERO, HANS!
¡VAMOS!

DOS TANQUES DESTRUIDOS EN UNA SOLA JORNADA ERA UNA PROEZA. Y HANS, DÍAS MÁS TARDE, FÜE CONDECORADO CON LA CRUZ DE HIERRO.
NOSOTRAS ESTÁBAMOS CONTENTAS DE SERVIR A UN HOMBRE VALIENTE Y CON BUEN CORAZÓN COMO HANŚ.
ALGUNAS NOCHES LE OÍAMOS SOÑAR EN VOZ ALTA.
TELMA...
SÓLO DESEO QUE ACABE LA GUERRA PARA PODER ESTAR DE NZUEVO CONTIGO. TÚ ERES TODA MI VIDA Y...

ERA UN GRUPO DE SOLDADOS RUSOS MANDADOS POR UN COMISARIO POLÍTICO. SE HABÍAN EXTRAVIADO Y BUSCABAN AHORA LA MANERA DE REUNIRSE CON LOS SUYOS.

ASÍ CAMBIAMOS DE DUEÑO. EL COMISARIO Y SUS HOMBRES SE REUNIERON CON EL GRUESO DE SUS FUERZAS EN RETIRADA, Y LLEGAMOS A UNA GRAN FÁBRICA...

...APARECIERON AVIONES ALEMANES. LA FÁBRICA FUE ATROZMENTE BOMBARDEADA.

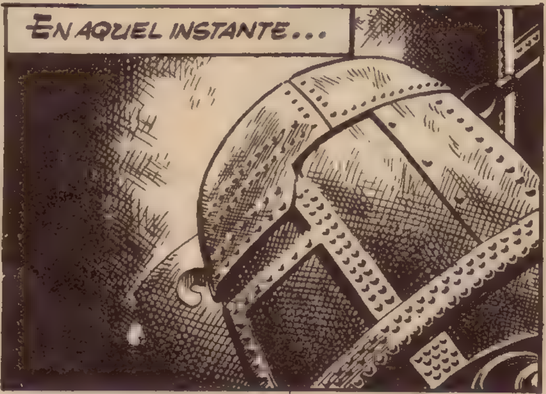

...EL COMISARIO Y SU AYUDANTE PASABAN BAJO EL CRISOL QUE CONTENÍA EL ACERO FUNDIDO. LA EXPLOSIÓN DE UNA BOMBA ROMPIÓ LA CADENA DE SUJECIÓN Y...

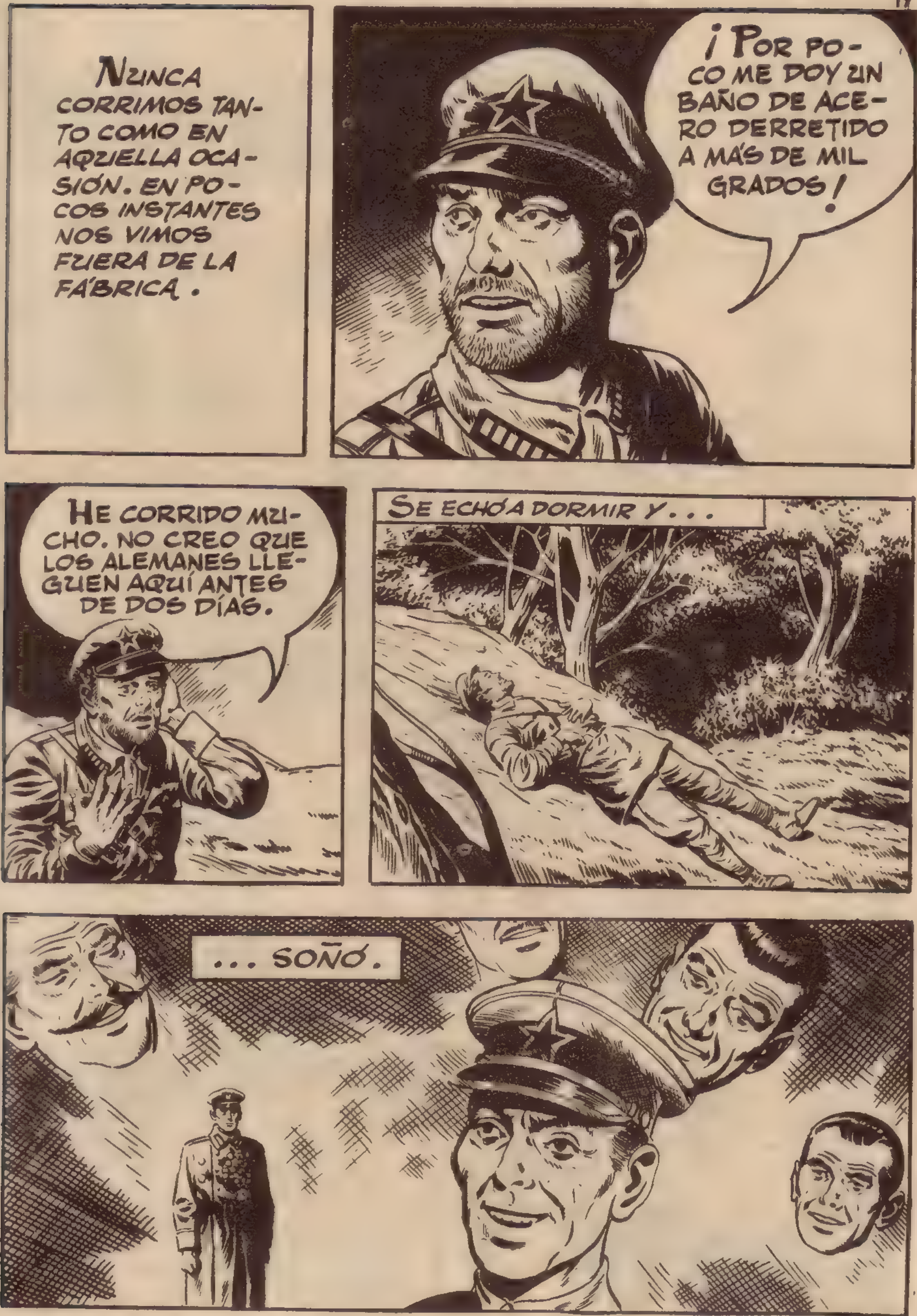
NUNCA CORRIMOS TANTO COMO EN AQUELLA OCASIÓN. EN POCOS INSTANTES NOS VIMOS FUERA DE LA FÁBRICA.
¡POR POCO ME DOY UN BAÑO DE ACERO DERRETIDO A MÁS DE MIL GRADOS!
HE CORRIDO MUCHO. NO CREO QUE LOS ALEMANES LLEGUEN AQUÍ ANTES DE DOS DÍAS.
SE ECHÓ A DORMIR Y...
... SOÑÓ.

SOÑÓ QUE ERA UN HÉROE DE SU PAÍS, ADMIRADO POR TODOS Y LUCIENDO MÁS MEDALLAS QUE NADIE.
¡ADELANTE! ¡SIEMPRE ADELANTE!
¡ES UN HÉROE!
¡ADELANTE, MIS BRAVOS! ¡QUÉ TÍO SOY!
¡ARRIBA, GANDUL!
¿EH? ¿QUÉ PASA?
¡OH! YO... YO... YO...
¡CÁLLESE, IDIOTA!
MI GENERAL...
¿DÓNDE ESTÁ SU UNIDAD?

Y LE ENSEÑÓ. BAILOVSK FUE TRASLADADO A MANCHURIA, DONDE ÍBAMOS A CONOCER A LOS JAPONESES.

DESPUÉS DE AQUEL CORTO VIAJE AÉREO, YA ESTÁBAMOS EN MANOS... BUENO, EN PIES JAPONESES.

AL CABO DE POCOS DÍAS...

SHIWATA ESTABA CONTENTO POR IR AL PACÍFICO. Y NOSOTRAS TAMBIÉN. NOS ESTABAMOS HARTANDO DE RECORRER MUNDO.

NOS ESTÁBAMOS ACOSTUM-BRANDO A LA TRANQUILIDAD CUANDO, CIERTA MAÑANA . . .
¡ALERTA! ¡AVIONES ENE-MIGOS!
¡A LAS AR-MAS!
TRES AVIONES NORTEAME-RICANOS APARECIE-RON EN EL CIELO, COMO PRE-SAGIO DE LA SAN-GRIENTA LUCHA QUE SE AVECINA-BA.
LOS APARATOS EVOLU-CIONARON ALGUNOS MI-NUTOS.

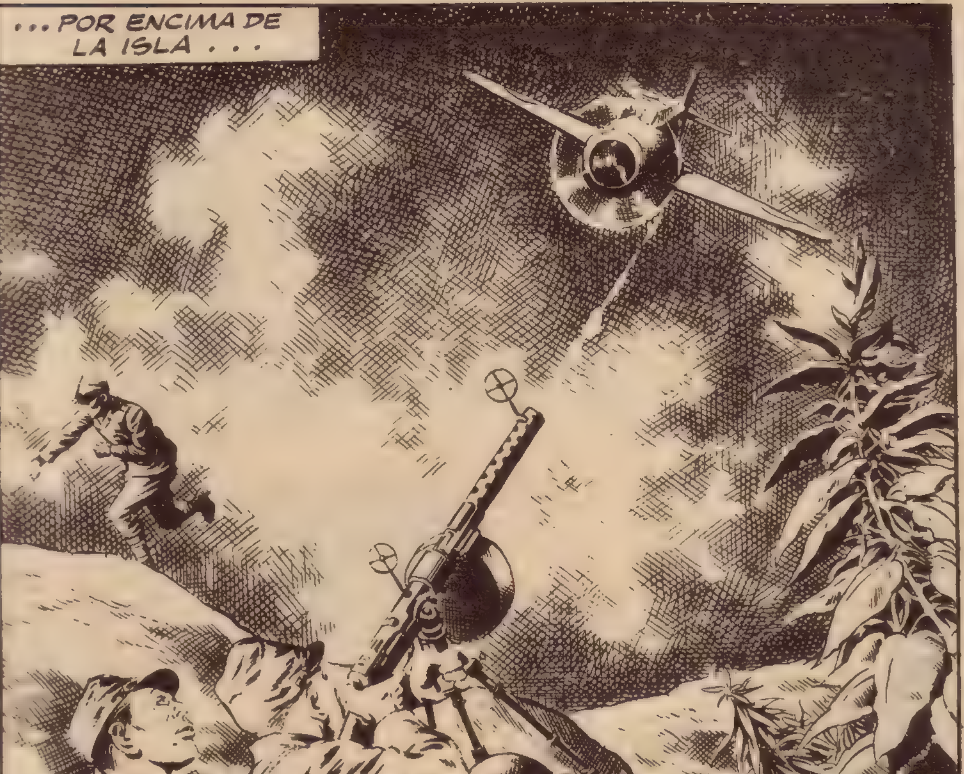

. . . Y DESAPARECIERON SIN HABER ENTABLADO COMBATE . SHIWATA , QUE ERA ASISTENTE DE UN CORONEL JAPONÉS, OYÓ UNA INTERESANTE CONVERSACIÓN .

¿PREOCUPADO POR LO DE ESTA MAÑANA, CORONEL?
NO ES PARA MENOS.
CREO QUE LOS AMERICANOS PREPARAN UN ATAQUE.
¡PUES NO SABEN LO QUE LES ESPERA EN TARAWA!
NO PODRÍAN TOMAR ESTA ISLA NI CON UN MILLÓN DE SOLDADOS. DEJARÁN SUS DIENTES AQUÍ, CORONEL, YA LO VERÁ.
ESPERO QUE TENGA RAZÓN, PORQUE ESTOY SEGURO DE QUE VENDRÁN.
AQUELLA NOCHE...
AHORA VENDRÁN AMERICANOS. ¿SABES LO QUE ESO PUEDE SIGNIFICAR?
¡YA LO CREO!

QUE A LO MEJOR AHORA VAMOS A AMÉRICA. AUNQUE NO SÉ... TAL VEZ NOS ENCUENTREN YA DEMASIADO VIEJAS.
TRANSCURRIERON ALGUNAS SEMANAS SIN QUE LOS AMERICANOS HICIERAN APARICIÓN. LA CALMA HABÍA RENACIDO EN LA ISLA. PERO UNA MADRUGADA...
...LOS REFUGIOS TEMBLARON.
¡QUE NO SALGA NADIE DE LOS REFUGIOS HASTA QUE LOS AMERICANOS INTENTEN EL ASALTO!
EN EL EXTERIOR SONABAN LAS EXPLOSIONES CONTINUAMENTE CON PAVOROSO EXTRUENDO.
¿ES QUE NO VAN A ACABAR NUNCA?
EL BOMBARDEO DURÓ VARIAS HORAS. CUANDO CESÓ...

...¡SÓLO HABÍAN LOGRADO CONQUISTAR SEIS METROS DE PLAYA!

NUEVAMENTE TRONARON LOS CAÑONES DE LOS BUQUES, Y TONELADAS Y MÁS TONELADAS DE EXPLOSIVOS BARRIERON LA SUPERFICIE DE LA ISLA DE TARAWA.

DESPUÉS DE AQUELLO . . .

... LOS AMERICANOS CONSIGUIERON PROFUNDIZAR MÁS EN LA ISLA.
¿POR QUÉ SE DETIENE? ¿HA VISTO ALGÚN JAPONÉS, SHERWOOD?
NO, PERO...
... ME HA PARECIDO OÍRLO. NO TE MUEVAS DE AQUÍ. INTENTARÉ SORPRENDERLE.
EL RUIDO LO HABÍA PRODUCIDO SHIWATA, QUE HABÍA ENCONTRADO UNAS BOTAS DE OFICIAL Y SE DISPONÍA A ABANDONARNOS.
¡ESTAS SON AÚN MEJORES QUE LAS OTRAS!
EN AQUEL INSTANTE SUFRIMOS DOS DESENGAÑOS: EL DE PERDER A ALGUIEN QUE CREÍAMOS UN AMIGO, Y EL DE SABER QUE YA NO ÉRAMOS ÚTILES.

POCO DESPUÉS PRESENTIMOS LA PRESENCIA DE ALGUIEN. ERA SHERWOOD.

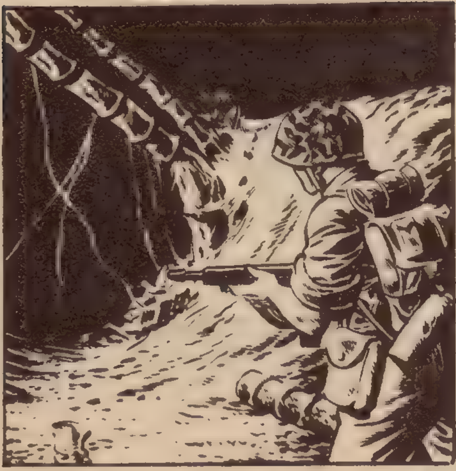

FUIMOS A PARAR UNA TRAS OTRA A LAS NARICES DEL JAPONÉS, DEJÁNDOLE FUERA DE COMBATE.

LA BATALLA DE TARAWA DURÓ 76 HORAS. DESPUÉS DE AQUELLO, SHERWOOD SOLICITÓ UN PERMISO QUE LE FUE CONCEDIDO, Y NOS LLEVÓ CON ÉL EN SU VIAJE HACIA ÁFRICA, DONDE IBA A CASARSE CON SU NOVIA, ENFERMERA EN UN HOSPITAL DE AQUEL CONTINENTE.

VIAJAMOS MUCHO TIEMPO . . .
. . . Y UN DÍA, YA SOBRE CONTINENTE AFRICANO, OCURRIÓ LA TRAGEDIA.
UN MOTOR DEL APARATO SE INCENDIÓ...
. . . Y TODOS LOS PASAJEROS SE LANZARON EN PARACAÍDAS. SHERWOOD NO PUDO RECOGERNOS Y...
. . . DE PRONTO, LA EXPLOSIÓN DEL AVIÓN NOS LANZÓ AL ESPACIO.

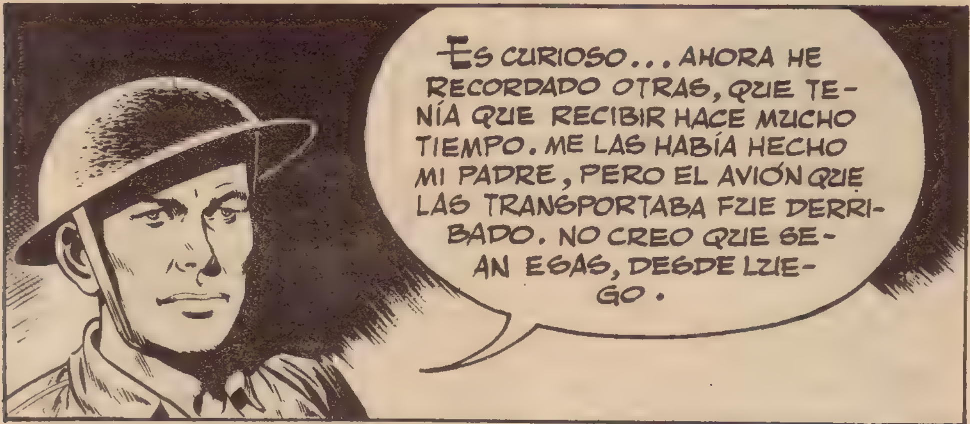

ALLÍ TERMINARON NUESTRAS CORRERÍAS.

FUIMOS CONSUMIÉNDONOS POCO A POCO. NOS VOLVIMOS RESECAS, QUEBRADIZAS; FUE NUESTRO FIN. PERO CONFIAMOS EN QUE NUESTRAS MEMORIAS NOS HAGAN REVIVIR AHORA UN POCO EN EL CORAZÓN DE LOS HOMBRES QUE NOS UTILIZARON.

FIN

¡QUÉ CALAMIDAD!

EN UNA ESCUELA DE AVIACIÓN ALEMANA, DURANTE LA PASADA GUERRA.
HEINZ RUNHER ACABABA DE REALIZAR FELIZMENTE SU PRIMER VUELO COMO PILOTO ÚNICO.
¡YA SOY PILOTO, CORONEL! BUEN ATERRIZAJE, ¿VERDAD?
¡PSÉ!
HEINZ NO FUE, DESDE LUEGO, EL PRIMERO DE SU PROMOCIÓN. EL CORONEL SOLÍA DECIR DE ÉL QUE "VOLABA BASTANTE MENOS QUE UN ÁGUILA, PERO...
...UN POCO MÁS QUE UN ASNO". PERO A PESAR DE TODO LE DIERON EL TÍTULO.
¡QUÉ GUAPO ESTOY! ESTO ES UN AVIADOR Y NO LO QUE CORRE POR AHÍ.
CON SU FLAMANTE UNIFORME, HEINZ SE FUE A CASA DE SU NOVIA. ESTABA CONVENCIDO DE QUE SU APOSTURA IBA A CAUSAR SENSACIÓN.
¡HEINZ, QUÉ GUAPO ESTÁS!
¿VERDAD QUE SÍ?
¡POR FIN SOY PILOTO!
NO SABES LO QUE ME ILUSIONA ESTA NOTICIA.

YA SABES QUE DE PILOTO A HÉROE SÓLO HAY UN PASO. ¡YO SERÉ UN HÉROE!
MAÑANA HARÉ MI PRIMER SERVICIO. YA ME VEO DERRIBANDO AVIONES COMO SI FUERAN PATOS. TE SENTIRÁS ORGULLOSA DE MÍ, NO HAY DUDA.
¡ADIÓS, WINNIE!
QUE TENGAS MUCHA SUERTE.
SOÑANDO CON GRANDES PROEZAS, HEINZ LLEGÓ AL DÍA SIGUIENTE A LA BASE AÉREA.
¡MAGNÍFICO CACHARRO! ¿ESTÁ YA LISTO?
SÍ, MI ALFÉREZ.
A PUNTO DE CARAMELO Y PREPARADO PARA DERRIBAR ENEMIGOS A CENTENARES.
¡ESO! ¡ESO!

SIEMPRE QUE EL PILOTO QUE LO TRIPULE SEPA SACAR PARTIDO DE ÉL, NATURALMENTE. HAY CADA PILOTO . . .
¡NO LE PERMITO QUE EXPRESE TALES OPINIONES! SE LO PROHIBO, ¿ENTIENDE?
¡OH!
EL POBRE MECÁNICO SE EXCUSÓ COMO PUDO, PROMETIENDO NO VOLVER A CAER EN EL ATREVIMIENTO DE JUZGAR A UN SUPERIOR.
Y LLEGÓ LA HORA DEL VUELO.
¡POR FIN VOY A ENTRAR EN FUEGO!
6
7

EL ENEMIGO NO TARDÓ EN PRESENTARSE. PERO TAL VEZ ERA UN ENEMIGO EXCESIVAMENTE DURO DE ROER PARA LOS DOS CAZAS QUE HABÍAN SALIDO DE PATRULLA.

LOS DISPAROS DE HEINZ NO DIERON EN EL BLANCO . . .
. . . Y SU ENEMIGO CONVIRTIÓ A SU APARATO EN UN COLADOR. HEINZ NO TUVO MÁS REMEDIO QUE LANZARSE EN PARACAÍDAS.
MALTRECHO Y MOHINO, REGRESÓ COMO PUDO A SU BASE.
NO SE AFLIJA TANTO, MUCHACHO. ESO LE PUEDE OCURRIR A CUALQUIERA.

POCO DESPUÉS . . .
¡VAYA CARA! ¿QUÉ TE HA OCURRIDO, HEINZ?
¡ME HAN DERRIBADO!
NO PODÍA HABER EMPEZADO PEOR.
ESO NO IMPORTA.
PUEDEN DERRIBAR AL MÁS PINTADO. MUCHOS FAMOSOS ASES TAMBIÉN FUERON DERRIBADOS.
ES LO QUE ME DIJO EL CAPITÁN.
NO HAY NADA PERDIDO TODAVÍA. AÚN PUEDO TRIUNFAR.
¡CLARO QUE SÍ, HEINZ!
AL CABO DE UNOS DÍAS...
BOIXCAR

...FUE TAMBIÉN DERRIBADO EN OTRO COMBATE Y CONSIGUIÓ SALVARSE POR PURA CASUALIDAD.
POCO DESPUÉS...

HEINZ VOLVIÓ A BAJAR DE CABEZA. LE DERRIBARON TANTAS VECES QUE SUS COMPAÑEROS DECÍAN QUE ERA EL PILOTO CON MÁS HORAS DE VUELO... EN PARACAÍDAS. HEINZ ESTABA DESCORAZONADO.
COMO SIGA A ESTE PASO, VOY A DEJAR A LA "LUFTWAFFE" SIN APARATOS, WNNIE.
RECONOZCO QUE TIENES "ALGUNOS" MOTIVOS PARA DESANIMARTE, HEINZ.
¡Y YO QUE QUERÍA SER UN HÉROE!
¡TENGO UNA IDEA!
TODAVÍA PUEDES SER UN HÉROE.
¿TE BURLAS? ¿CÓMO?
HAY UN REFRÁN QUE DICE: "NO HAY MAL QUE POR BIEN NO VENGA". LA PRÁCTICA QUE HAS ADQUIRIDO EN TUS REPETIDOS Y "FORZOSOS" DESCENSOS EN PARACAÍDAS PUEDE SERTE DE GRAN UTILIDAD. ¿POR QUÉ NO INGRESAS EN EL CUERPO DE PARACAIDISTAS?

¡TIENES RAZÓN, WINNIE! CONOZCO LA PRÁCTICA DEL DESCENSO MEJOR QUE NADIE.
ESTOY SEGURA DE ELLO, HEINZ.
Y HEINZ PASÓ A FORMAR PARTE DE LOS BATALLONES DE PARACAIDISTAS. NO HABÍA SIDO UN BUEN PILOTO, PERO TENÍA FUNDADOS MOTIVOS PARA CREER QUE SERÍA UN BUEN PARACAIDISTA.
Y LLEGÓ EL DÍA DE SU PRIMER EJERCICIO PRÁCTICO.
ESTA VEZ CAUSARÉ SENSACIÓN. ¡ESTO ES LO MÍO!
¡DIOS MÍO! ¡EL PARACAÍDAS NO SE ABRE!

¡ESTOY PERDIDO!
SU PASADA EXPERIENCIA NO LE SIRVIÓ DE NADA. SU PRIMERA ACTUACIÓN CONSTITUYÓ EL MÁS ESTREPITOSO FRACASO.
¡SOY UNA CALAMIDAD! ¿QUÉ PUEDO HACER AHORA?
PASADO ALGÚN TIEMPO, WINNIE RECIBIÓ UNA CARTA DE SU PROMETIDO, CUYO CONTENIDO LE LLENÓ DE ALEGRÍA.

..."Y AHORA SI QUE HE HECHO ALGO QUE NADIE HIZO ANTES QUE YO. VEN Y LO VERÁS.
WINNIE FUE INMEDIATAMENTE A VER A SU NOVIO.
TU ASPECTO NO ES PRECISAMENTE EL DE UN HÉROE.
NO, ¿EH? ¡PUES MIRA!
HE PELADO ESTA MONTAÑA DE PATATAS EN DOS HORAS. ¡HE BATIDO TODAS LAS MARCAS!
SOY EL MEJOR PELADOR DE PATATAS DE LA COMPAÑÍA. ¡POR FIN SOY EL MEJOR EN ALGO! COMO DIJO EL FILÓSOFO, "ES PREFERIBLE SER EL PRIMERO EN ALGO QUE EL ÚLTIMO EN TODO".
FIN

En el
UMBRAL
DE LA
MUERTE
BOIXCAR

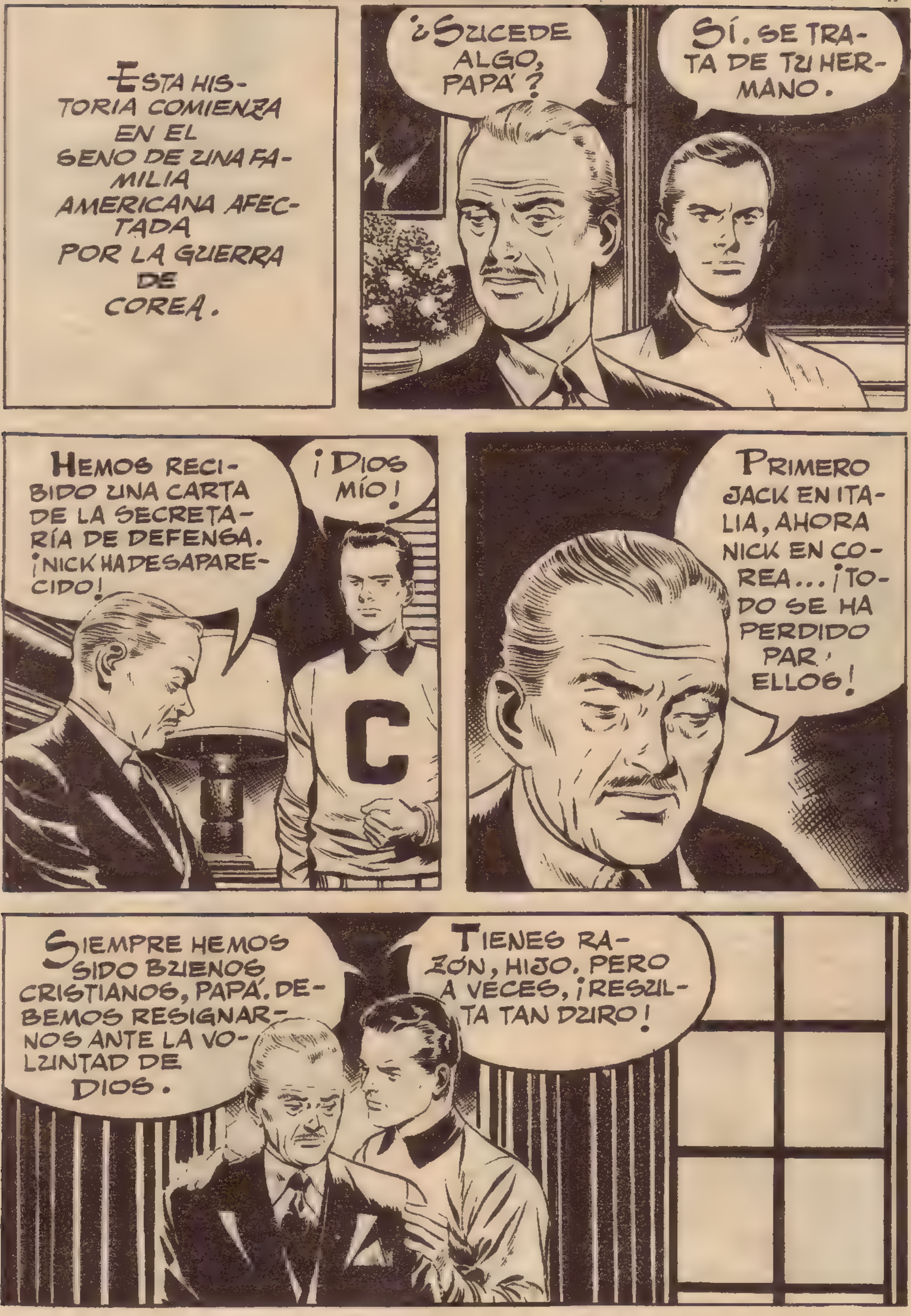
ESTA HISTORIA COMIENZA EN EL SENO DE UNA FAMILIA AMERICANA AFECTADA POR LA GUERRA DE COREA.
¿SUCEDE ALGO, PAPÁ?
SÍ. SE TRATA DE TU HERMANO.
HEMOS RECIBIDO UNA CARTA DE LA SECRETARÍA DE DEFENSA. ¡NICK HA DESAPARECIDO!
¡DIOS MÍO!
C
PRIMERO JACK EN ITALIA, AHORA NICK EN COREA... ¡TODO SE HA PERDIDO PARA ELLOS!
SIEMPRE HEMOS SIDO BUENOS CRISTIANOS, PAPÁ. DEBEMOS RESIGNARNOS ANTE LA VOLUNTAD DE DIOS.
TIENES RAZÓN, HIJO. PERO A VECES, ¡RESULTA TAN DURO!

PETER, EL TERCER HIJO DE AQUELLA FAMILIA, ERA MUY AMIGO DE MOLLY, UNA JOVEN ALUMNA DE LA UNIVERSIDAD.
¿SABES QUIÉN HA VENIDO A VERME ESTA MAÑANA VESTIDO DE MILITAR?
NI IDEA.
PUES IRVING. ¿QUÉ TE PARECE?
¿IRVING? ¿NO ES TU NOVIO?
¡JAMÁS LO HA SIDO! ¿QUÉ TE LO HA HECHO CREER?
PUES... NO LO SÉ.
TE HE VISTO MUY A MENUDO CON ÉL.
BUENO; TAMBIÉN ME VEN CONTIGO, Y SIN EMBARGO...
LOS DOS MUCHACHOS DIERON UN PASEO.

ESTAMOS CERCA DE "ROCA NEGRA".
"ROCA NEGRA" ERA UN IMPRESIONANTE ABISMO AL QUE, SEGÚN LA LEYENDA, LOS ANTIGUOS INDIOS ARROJABAN A SUS ENEMIGOS.
NUNCA ME HA GUSTADO ACERCARME AQUÍ.
A MÍ NO ME IMPRESIONA.
CERCA DE ELLOS...
AHORA COMPRENDO. MOLLY ME HA RECHAZADO POR CULPA DE ESE INÚTIL DE PETER.

IRVING, DESPECHADO Y CELOSO, OBSERVABA A LOS DOS JÓVENES.
¡CUIDADO, MOLLY! NO TE ACERQUES AL ABISMO.
NO TEMÁS, PETER.
¡ES EMOCIONANTE! ¡QUÉ GRANDIOSIDAD!
¡OH!
¡MOLLY!
EL DRAMA SE HABÍA DESARROLLADO EN UN SEGUNDO.

¡MOLLY! ¡NO ES POSIBLE!
ESTO PUEDE TRAER COMPLICACIONES. ME LARGARÉ ANTES DE QUE ME VEAN.
PETER CORRIÓ A AVISAR A LA POLICIA Y REGRESÓ AL LUGAR DEL ACCIDENTE.
LA MUERTE FUE INSTANTÁNEA, A CAUSA DEL GOLPE, PERO...
... PUEDE QUE LO RECIBIERA ANTES DE CAER, O QUE ALGUIEN LA EMPUJARA.
LO SIENTO, PERO TIENE QUE VENIR CON NOSOTROS.

PERO ¡SI YO NO HE HECHO NADA!
¡VAMOS!
PETER SE DIO CUENTA MUY PRONTO DE QUE TODOS SOSPECHABAN DE ÉL.
NO QUIERES CONFESAR, ¿EH?
¡SI NO LO HACES SERÁS CONDENADO A LA SILLA ELÉCTRICA!
AQUEL MISMO DÍA, EN EL BARCO QUE LE LLEVABA A COREA, IRVING CONOCIÓ LA SITUACIÓN DE PETER.
DENTRO DE TRES MESES SERÁ JUZGADO POR EL PRESUNTO ASESINATO DE MOLLY. ¡JA, JA!
EXCELSIOR

SÓLO YO PODRÍA SALVARLE ... ¡PERO NO LO HARÉ! GUARDARÉ EL SECRETO Y LE CONDENARÁN.
IRVING, CON SU UNIDAD, FUE RÁPIDAMENTE CONDUCIDO A LA LÍNEA DE FUEGO.
EN EL FRENTE, A PESAR DE TODO, REINABA LA TRANQUILIDAD.
SI ESTO ES LA GUERRA, NO SE PASA TAN MAL COMO DICEN.
¡EH, NOVATO! ESTAR AQUÍ TE PARECE UNA BICOCA, ¿EH?
¿CÓMO?
PUES EN CUANTO ASOMEN LOS AMARILLOS TE PONDRÁS DE SU MISMO COLOR.
NO ME DAN MIEDO.

YA, YA. PORQUE NO LOS CONOCES.
¿Y QUÉ TIENE ESO QUE VER?
NADIE TEME A UNA ENFERMEDAD HASTA QUE ENFERMA Y LA CONOCE. PERO CUANDO LLEGUE EL MOMENTO, PONTE A MI LADO. YO TE ANIMARÉ. ¿DE ACUERDO?
SIN QUE SE DIERAN CUENTA, EL CAPITÁN ESTABA TRAS ELLOS ESCUCHANDO LA CONVERSACIÓN.
¡NO NECESITO NIÑERA!
¡OH! ... SEÑOR YO... NOSOTROS...
HE OÍDO TODO LO QUE ESTABAIS HABLANDO.
IGNORO SI ES USTED ASUSTADIZO O ESTÁ ENVALENTONADO, PERO DEBO ADVERTIRLE ALGO.

NADIE HACE LA GUERRA POR SU CUENTA, Y YA QUE ESTÁ USTED AQUÍ SERÁ MEJOR QUE BUSQUE LA AMISTAD DE SUS COMPAÑEROS. LA CAMARADERÍA HACE LA GUERRA MÁS SOPORTABLE.
PERO EL ALMA DE IRVING ESTABA ENDURECIDA Y ALBERGABA SÓLO EGOÍSMO. AQUELLA NOCHE...
...LOS COMUNISTAS ATACARON.
¡VAMOS, IRVING! ¡ADELANTE, Y ÁNIMO!

LOS AMERICANOS CONTRAATACARON. SE PRODUJO UN TERRIBLE CUERPO A CUERPO.

Y, POCO A POCO, LOS AMERICANOS SE IMPUSIERON.
IRVING, ENVALENTONADO POR LA VICTORIA, SE ALEJÓ DEMASIADO DE LA POSICIÓN AMERICANA.
¡EH, IRVING! ¡VUELVE!
¡ESPERA, JOHNNY!
¡JOHNNY, VOLVAMOS A LA POSICIÓN!
¡PERO, CAPITÁN...! ¡IRVING ESTÁ AHÍ! ¡LE MATARÁN!

JOHNNY OBEDECIÓ AL CAPITÁN, PERO APENAS ESTUVIERON EN LA TRINCHERA . . .

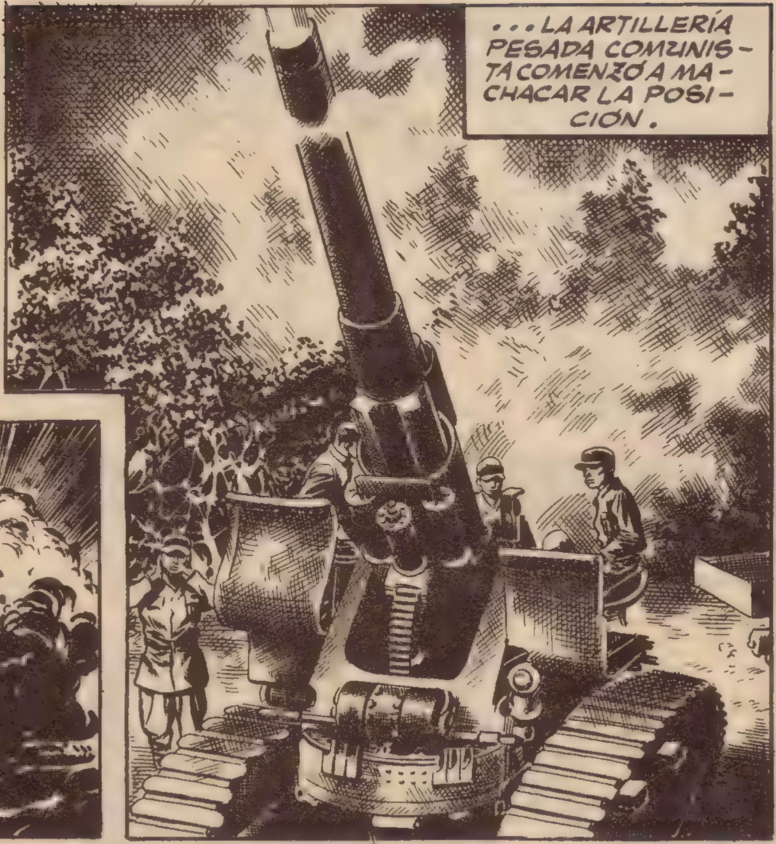

EL INTENSO CAÑONEO SE PROLONGÓ POR ESPACIO DE UNA HORA ANTES DE CESAR COMPLETAMENTE.
¡DE BUENA ME HE LIBRADO!
¡MIRE, CAPITÁN! ¡ES IRVING!
¡QUÉ ALEGRÍA, MUCHACHO!
HOLA, JOHNNY.
TE CREÍAMOS MUERTO, PERO POR LO VISTO TIENES SIETE VIDAS.
TUVE SUERTE, ESO ES TODO.
¿SABES?, YO TENGO UNA OPINIÓN MUY PARTICULAR SOBRE LA SUERTE.

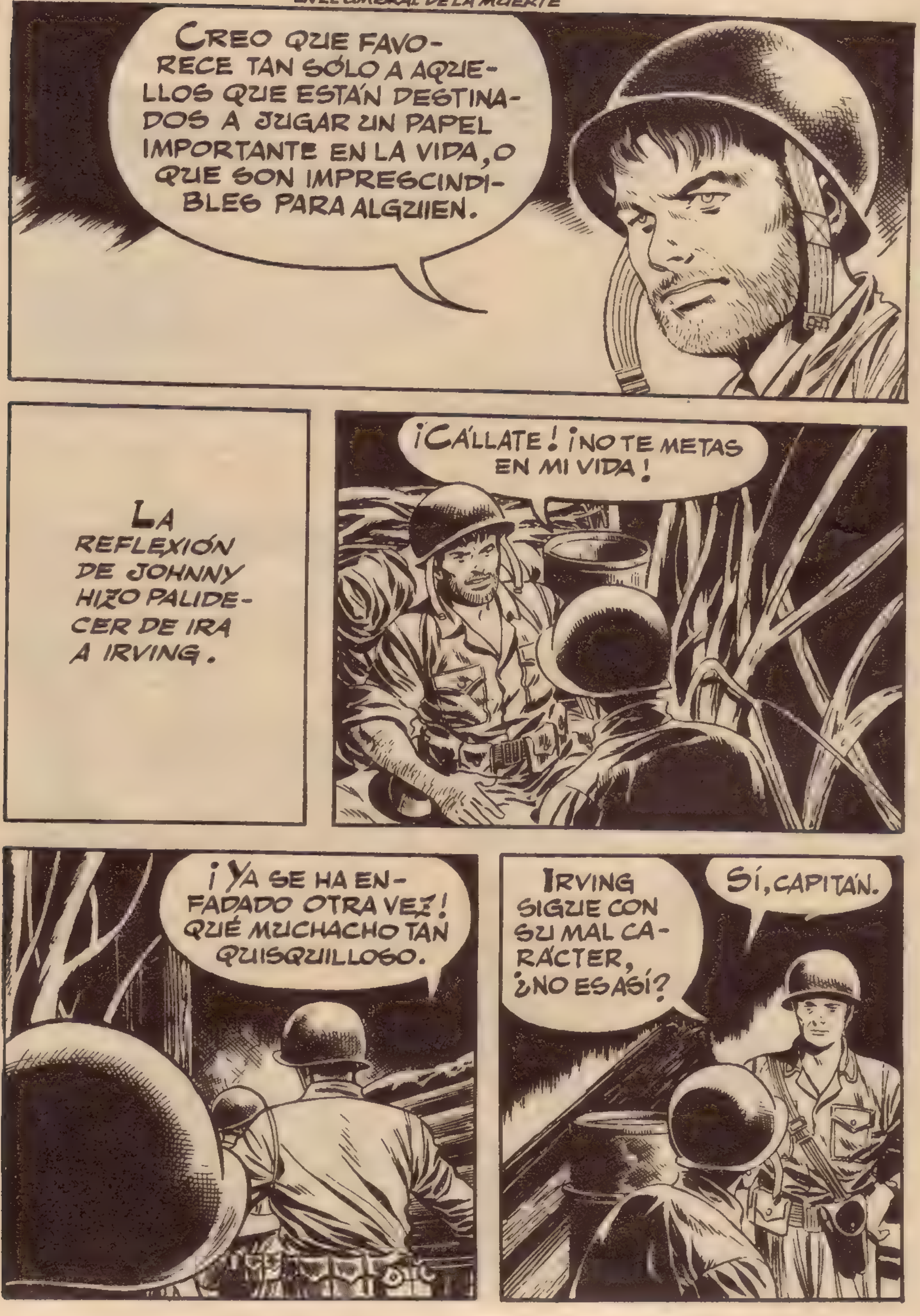
CREO QUE FAVORECE TAN SÓLO A AQUELLOS QUE ESTÁN DESTINADOS A JUGAR UN PAPEL IMPORTANTE EN LA VIDA, O QUE SON IMPRESCINDIBLES PARA ALGUIEN.
LA REFLEXIÓN DE JOHNNY HIZO PALIDECER DE IRA A IRVING.
¡CÁLLATE! ¡NO TE METAS EN MI VIDA!
¡YA SE HA ENFADADO OTRA VEZ! QUÉ MUCHACHO TAN QUISQUILLOSO.
IRVING SIGUE CON SU MAL CARÁCTER, ¿NO ES ASÍ?
SÍ, CAPITÁN.

TRES MESES DESPUÉS SE INICIÓ UN LENTO Y VALEROSO AVANCE NORTEAMERICANO.

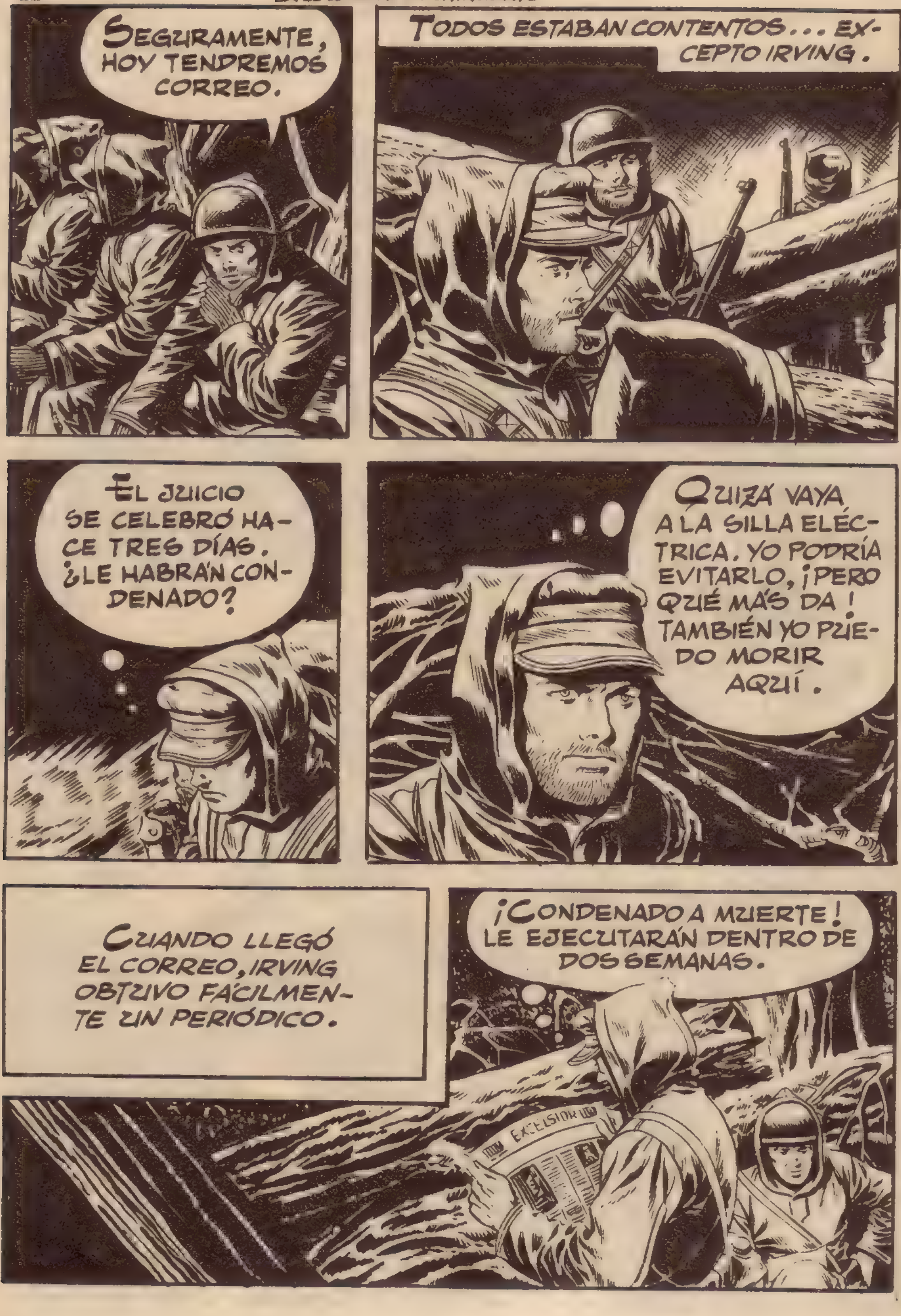
SEGURAMENTE, HOY TENDREMOS CORREO.
TODOS ESTABAN CONTENTOS... EXCEPTO IRVING.
EL JUICIO SE CELEBRÓ HACE TRES DÍAS. ¿LE HABRÁN CONDENADO?
QUIZÁ VAYA A LA SILLA ELÉCTRICA. YO PODRÍA EVITARLO, ¡PERO QUÉ MÁS DA! TAMBIÉN YO PUEDO MORIR AQUÍ.
CUANDO LLEGÓ EL CORREO, IRVING OBTUVO FÁCILMENTE UN PERIÓDICO.
¡CONDENADO A MUERTE! LE EJECUTARÁN DENTRO DE DOS SEMANAS.
EXCELSIOR

QUINCE DÍAS... AÚN PODRÍA SALVARLE, PERO AHORA... ¡NO! ¡MENOS QUE NUNCA!
IRVING ME PREOCUPA. HA LEÍDO ALGUNA NOTICIA EN EL PERIÓDICO QUE LE HA AFECTADO MUCHO.
TAMBIÉN YO LO HE NOTADO. PERO NO TENEMOS POR QUÉ INMISCUIRNOS EN SUS ASUNTOS.
BIEN, CAPITÁN.
A MEDIDA QUE SE ACERCABA LA FECHA DE LA EJECUCIÓN, IRVING SE MOSTRABA MÁS NERVIOSO.
¡FALTAN SEIS DÍAS!
Y POR LA NOCHE...
¡FALTAN SEIS DÍAS!

AL DÍA SIGUIENTE, LA COMPAÑÍA DE IRVING ENTRÓ EN COMBATE.
FALTAN CINCO DÍAS... ¡ME VOLVERÉ LOCO!
PRESA DE UN CIEGO FUROR, IRVING SE LANZÓ HACIA LAS LÍNEAS ENEMIGAS.
¡SALID! ¡ACABARÉ CON TODOS VOSOTROS!

¡VAMOS, COBARDES! ¡OS ESPERO!
LAS BALAS SILBABAN A SU ALREDEDOR SIN ROZARLE SIQUIERA. LLEGÓ HASTA LAS MISMAS LÍNEAS ENEMIGAS.
¡TOMAD, RATAS!
¿HA VISTO, CAPITÁN? ¡ES INCREÍBLE!
¡JAMÁS VI NADA PARECIDO!
LOS COMUNISTAS FUERON DESALOJADOS, GRACIAS EN GRAN PARTE A LA SUICIDA INTERVENCIÓN DE IRVING.
PERO EN LA POSICIÓN RECIÉN OCUPADA, UNA SORPRESA ESPERABA A LOS AMERICANOS.
¡AMIGOS! ¡LIBRES AL FIN!

ME LLAMO NICK BARRY. ¡AHORA EX PRISIONERO DE LOS ROJOS!
¿NICK BARRY?
¡NO! ¡NO ES POSIBLE!
¿QUÉ TE SUCEDE, MUCHACHO?
NICK BARRY, EL HERMANO DE PETER, REPRESENTABA LA IMAGEN DEL REMORDIMIENTO. IRVING ECHÓ A CORRER COMO UN LOCO.
¡VE TRAS ÉL, JOHNNY!
SÍ, CAPITÁN.

¿CONOCE A ESE MUCHACHO, BARRY?
NO LE RECUERDO CON EXACTITUD, CAPITÁN.
OLVÍDELO. LES TRASLADAREMOS A RETAGUARDIA PARA QUE DESCANSEN UNOS DÍAS.
JOHNNY, FINALMENTE, ALCANZÓ A IRVING. ESTABA EXTRAÑAMENTE TRANQUILO.
IRVING, ¿QUÉ ES LO QUE TE OCURRE?
CREÍAS QUE IBA A HACER UNA TONTERÍA, ¿NO?
PUES... ESO TEMÍA.
SÉ QUE ME HE PORTADO COMO UN NEURASTÉNICO, PERO SE ACABÓ.

HE VISTO CLARO EN MÍ MISMO, JOHNNY. Y VOY A CONSEGUIR UNA GRAN VICTO-RIA.
JOHNNY, COMO ERA LÓGICO, NO COMPRENDÍA UNA PALABRA.
VÁMONOS. AQUÍ NO HACEMOS NA-DA.
POCO DESPUÉS...
¿CÓMO ESTÁ IRVING?
APARENTE-MENTE, BIEN. PERO YO JURARÍA QUE ESTÁ CHIFLADO.
CREO QUE SOS-PECHO LA NATURALE-ZA DE SU PROBLE-MA.

VAYA AL PUESTO DE LA DIVISIÓN Y QUE VENGA EL PADRE DAVIDSON. ESTO ES DE SU INCUMBENCIA.
JOHNNY FUE A VER AL CAPELLÁN CASTRENSE.
¿EN QUÉ PUEDO SERVIRTE, HIJO?
PUES VERÁ...
EL CAPITÁN HIGGINS LE RUEGA QUE SE PRESENTE USTED EN LA UNIDAD. SE TRATA DE UN MUCHACHO...

JOHNNY EXPUSO DETALLADAMENTE LA SITUACIÓN.
LA VERDAD, YO CREO QUE NECESITA MÁS A UN SIQUIATRA QUE A UN SACERDOTE.
QUIÉN SABE, HIJO.
HAY HERIDAS DEL ESPÍRITU QUE LA CIENCIA NO PUEDE CURAR.
¡OJALÁ PUEDA DEVOLVERLE LA PAZ AL POBRE IRVING!
JOHNNY Y EL SACERDOTE SE PUSIERON EN MARCHA.
¡NO PUEDEN SEGUIR! ¡LOS COMUNISTAS BOMBARDEAN EL SECTOR!
LAS EXPLOSIONES RETUMBABAN EN LAS MONTAÑAS.

POR LO TANTO, SE VEÍAN FORZADOS A ESPERAR HASTA QUE CESARA EL ATAQUE.
INTENTAN BLOQUEAR LAS CARRETERAS Y AISLARNOS EN LA MONTAÑA.
ESO PARECE, CAPITÁN.
Y ESA ERA EN REALIDAD LA INTENCIÓN DEL ENEMIGO.
SÓLO HAY UNA SOLUCIÓN: ¡DETENERLOS!
PERO SON MUCHOS.
¡EH, IRVING! ¡ESPERA!

LA CARRETERA YA ESTÁ OBSTRUIDA, PERO ÉSE BUSCA UN AGUJERO PARA ESCAPAR. ¡YO SE LO CERRARÉ!
IRVING FALLÓ EL SEGUNDO DISPARO, Y ESO PERMITIÓ QUE UNO DE LOS TANQUES LE LOCALIZARA.

¡A VER QUIÉN PUEDE MÁS!
LOS TANQUES HABÍAN SIDO DETENIDOS, PERO CUANDO IRVING REGRESÓ A LA POSICIÓN EMPEZÓ LA CARGA DE LA INFANTERÍA.

LA LUCHA SE SOSTUVO DURANTE TRES DÍAS, Y AMANECIÓ LA JORNADA EN QUE PETER DEBÍA SER EJECUTADO.
BUENO, IRVING, SE ACABÓ POR AHORA. ¿CANSADO?
NO, CAPITÁN.
MUY AL CONTRARIO. OJALÁ ESTO HUBIESE DURADO HASTA LAS ONCE DE LA NOCHE.
LAS HORAS PASABAN LENTAMENTE. IRVING, APARTADO, SOSTENÍA UNA TERRIBLE LUCHA CONSIGO MISMO.

SOY INOCENTE
¡LAS ONCE!
Y DESPUÉS ...¡PETER HABRÁ MUERTO POR MI CULPA!
Y FALTA POCO PARA QUE ESTO OCURRA.

¿QUÉ QUIEREN USTEDES?
BUENAS NOCHES, IRVING.
EL CAPITÁN Y YO HEMOS VENIDO PARA AYUDARTE.
VI TU REACCIÓN ANTE NICK BARRY, Y LUEGO LEÍ EN UN PERIÓDICO LA NOTICIA ACERCA DEL JUICIO DE TU HERMANO. FALTAN DOS HORAS PARA QUE SEA EJECUTADO.
CREO QUE TU CONCIENCIA TE REPROCHA ALGO OCURRIDO CON PETER BARRY. ¿NO QUIERES CONFIARTE A MÍ EN SECRETO DE CONFESIÓN?
¡NO PUEDO MÁS! ¡ÉL NO MATÓ A MOLLY! ¡FUE UN ACCIDENTE, Y YO LO VI!

AL OÍR AQUELLO, EL CAPITÁN EMPLEÓ TODOS LOS RECURSOS QUE TENÍA A MANO.
Y - SUSPENDAN EJECUCIÓN PETER BARRY - SUSPE
EL MENSAJE SE RECIBIÓ EN FUSÁN, DE ALLÍ SE TRANSMITIÓ A TOKIO Y DE TOKIO AL CONTINENTE.
LA ORDEN DE SUSPENSIÓN LLEGÓ A LA CÁRCEL POCO ANTES DE QUE ÉSTA SE LLEVARA A CABO.

¡BUENAS NOTICIAS, BARRY! ¡SE SUSPENDE TU EJECUCIÓN!
¡NO! ¡NO ES POSIBLE!
¡CASI NO PUEDO CREERLO!
DIOS HA ESCUCHADO TUS SÚPLICAS, HIJO MÍO.
HORAS DESPUÉS, EN EL FRENTE, SE RECIBIÓ LA NOTICIA DE LA SUSPENSIÓN.
YA TENEMOS TU DECLARACIÓN FIRMADA. HA HABIDO SUERTE.
HE SIDO UN CANALLA Y ME ARREPIENTO.
EN AQUEL MOMENTO...
¡OH! DIOS MÍO...

UNA BALA PERDIDA SE ALOJÓ EN EL PECHO DE IRVING.
¡ESTÁ MUERTO!
QUE DIOS LE PERDONE.
ÉL, QUE HABÍA DESAFIADO MIL VECES A LA MUERTE, ACABA SU VIDA AHORA DE ESTE MODO.
ES CIERTO. DIOS, CON SUS DESIGNIOS, HABRÁ QUERIDO DARLE LA VIDA ETERNA.
EN COREA, UNA CRUZ MÁS SE LEVANTA JUNTO A OTRAS MUCHAS. ES LA DE IRVING, QUE, YA RECONCILIADO CON SU CONCIENCIA, DESCANSA EN PAZ.
fin.

BOIXCAR

OBRAS COMPLETAS

Una moderna y cuidada presentación para una colección famosa:

HAZAÑAS BÉLICAS

Una ocasión única para coleccionar toda la obra de este genial dibujante y guionista, iniciador de esta gran serie de relatos bélicos.

En cada volumen, se insertan varios títulos completos hasta un total de 80 páginas.

En el próximo número aparecerán las siguientes historias:

EL LIBRO DE CONFUCIO
RUTAS ROJAS
A TIRO LIMPIO

30

D.P.

EDICIONES TORAY, S. A.

12 PESETAS